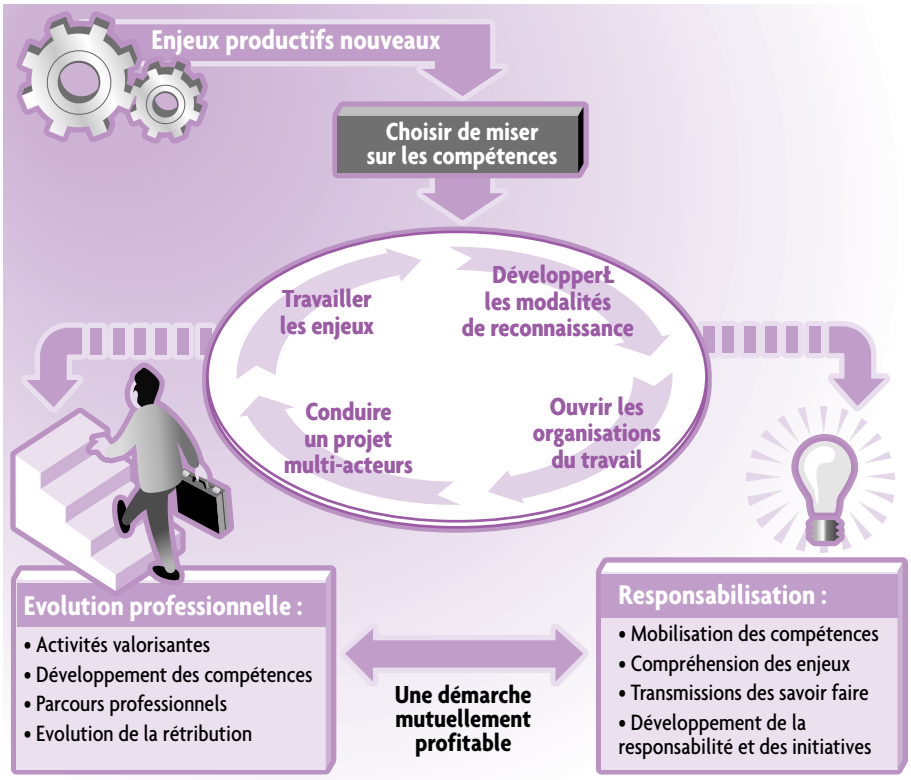
Enjeux productifs nouveaux
Choisir de miser sur les compétences
Travailler les enjeux
Développer les modalités de reconnaissance
Conduire un projet multi-acteurs
Ouvrir les organisations du travail
Evolution professionnelle :
• Activités valorisantes
• Développement des compétences
• Parcours professionnels
• Evolution de la rétribution
Une démarche mutuellement profitable
Responsabilisation :
• Mobilisation des compétences
• Compréhension des enjeux
• Transmissions des savoir faire
• Développement de la responsabilité et des initiatives